Purpurrote Taubnessel (*Lamium purpureum*)

Familie der Lippenblütler (Lamiaceae)

- Gattung Taubnesseln (*Lamium*)
- eine einjährige krautige Pflanze und erreicht Wuchshöhen von 15 bis 45 Zentimetern.
- gegenständige Blätter
- junge Blätter oben an der Pflanze purpurfarben
- Blütezeit reicht von März bis Oktober.
- Archäophyt und ein Kulturbegleiter. typische “Unkrautgesellschaft”
- Stickstoffzeiger
- schnellwüchsig und häufig nur wenige Wochen von der Keimung bis zur Samenreife, pro Jahr sind deshalb 3–4 Generationen möglich.

Purpurrote Taubnessel (Lamium purpureum) *geschesanten.com*

Purpurrote Taubnessel (Lamium purpureum) *geschesanten.com*

Purpurrote Taubnessel (Lamium purpureum) *geschesanten.com*

Purpurrote Taubnessel (Lamium purpureum) *geschesanten.com*

Purpurrote Taubnessel (Lamium purpureum) *geschesanten.com*

Purpurrote Taubnessel (Lamium purpureum)

geschesanten.com

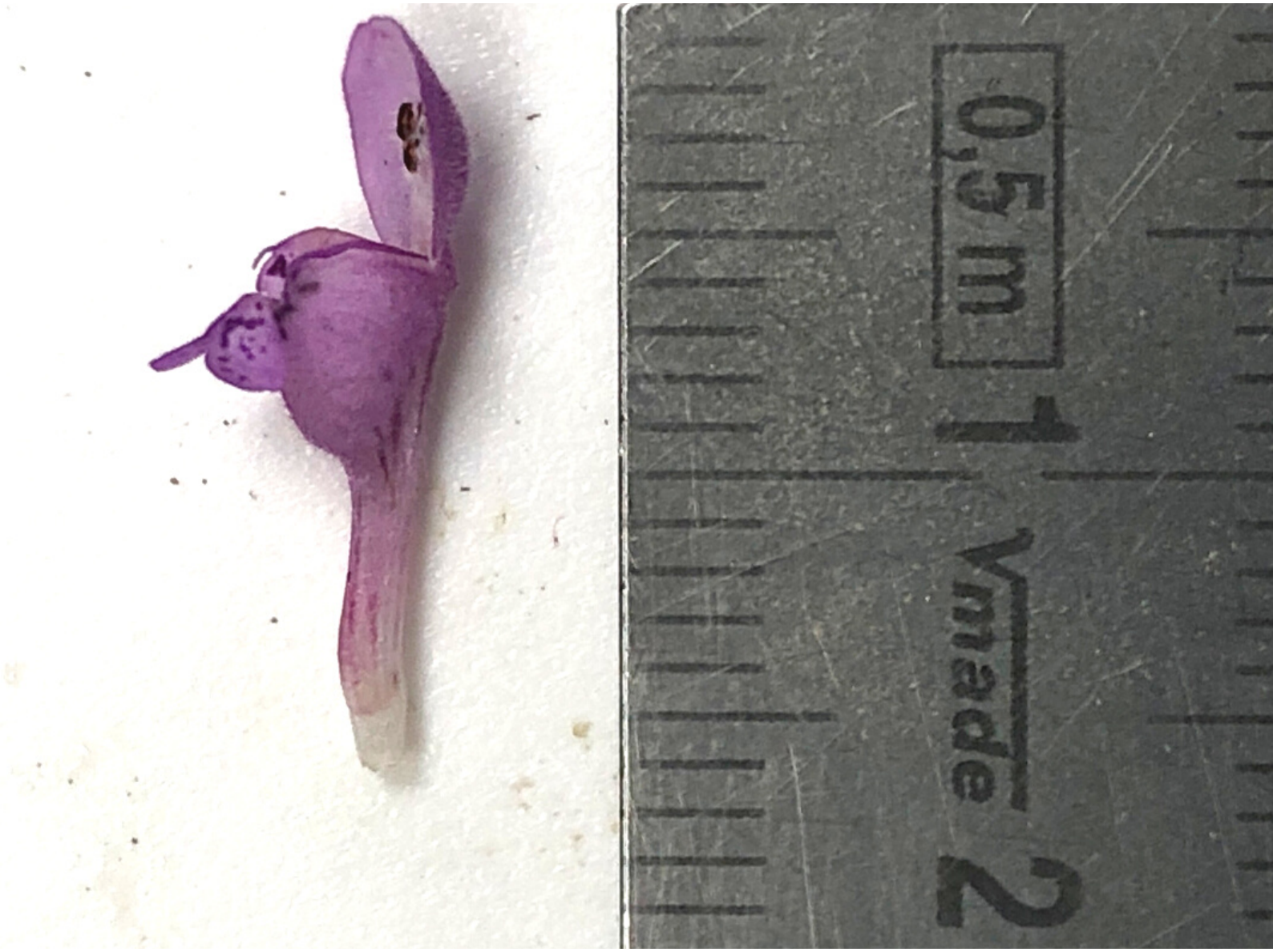

Purpurrote Taubnessel (Lamium purpureum) *geschesanten.com*

Purpurrote Taubnessel (Lamium purpureum) *geschesanten.com*

Purpurrote Taubnessel (Lamium purpureum) *geschesanten.com*

Purpurrote Taubnessel (Lamium purpureum) *geschesanten.com*

Purpurrote Taubnessel (Lamium purpureum) *geschesanten.com*